

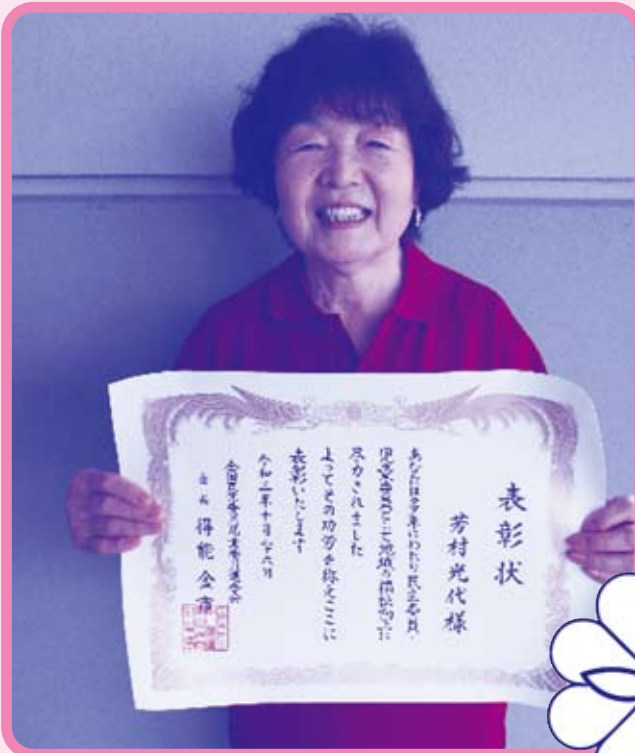

やまびこ



芳村 光代 委員



黒木 仁子 委員



民生委員児童委員
シンボルマーク

全国民生委員児童委員連合会会長表彰

この度、在任期間が通算10年以上の現職民生委員児童委員に対して、これまでの地域福祉活動の功績を讃え、南郷 芳村 光代 委員と北郷 黒木 仁子 委員が表彰されました。
誠におめでとうございます。

編集・発行 美郷町社会福祉協議会

- 本 所 宮崎県東臼杵郡美郷町西郷田代29番地1 西郷健康管理センター内
TEL(0982)68-2900・FAX(0982)68-2008 E-mail:mstskyhn@mb.wainet.ne.jp
- 南郷事業所 TEL(0982)59-0787
- 西郷事業所 TEL(0982)66-2464
- 北郷事業所 TEL(0982)62-6191
- 地域包括支援センター TEL(0982)66-2477
TEL(0982)66-2640
- ※ホームページ URL <http://misato-shakyo.or.jp/>

令和4年度 美郷町社会福祉協議会 組織及び職員配置図

会長 田中秀俊
 副会長 植田恒夫
 参与 鎌田雄二郎
() は正職員及び嘱託職員
 は常勤臨時職員（非常勤職員は除く）
() は兼務

本所

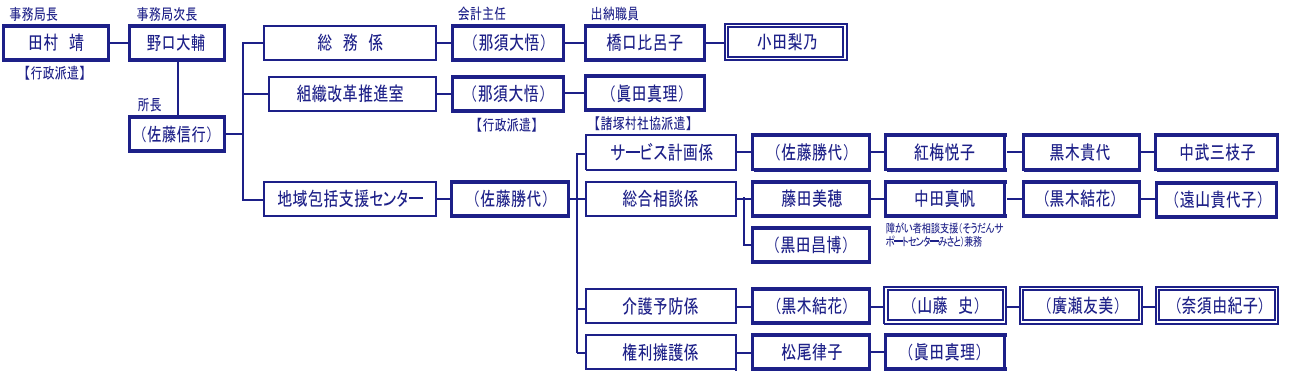

南郷事業所

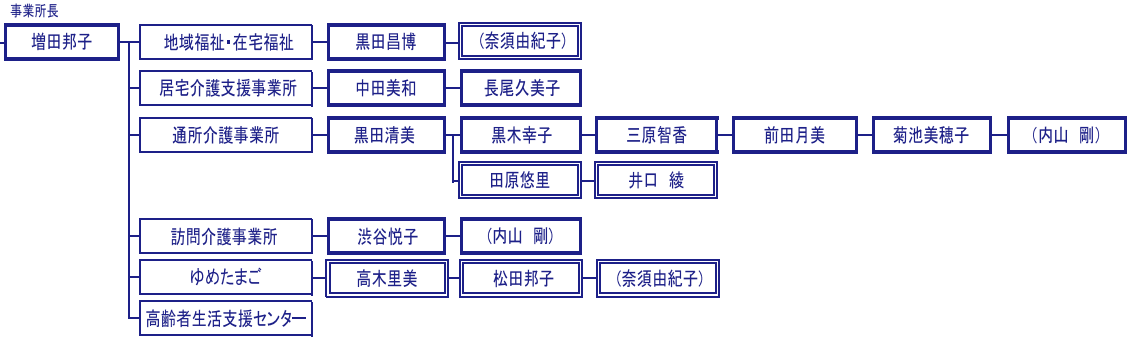

西郷事業所

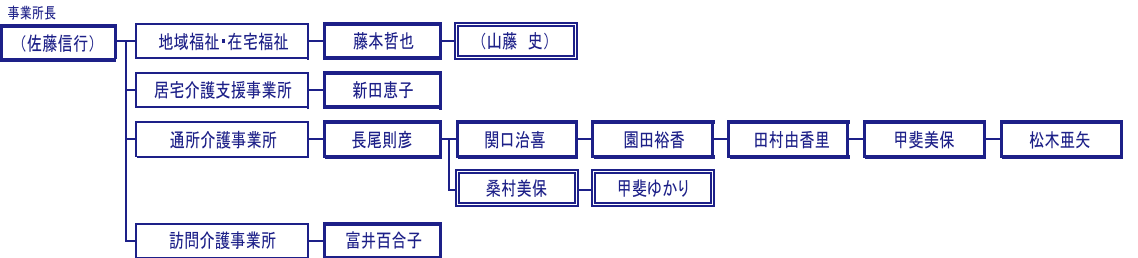

北郷事業所

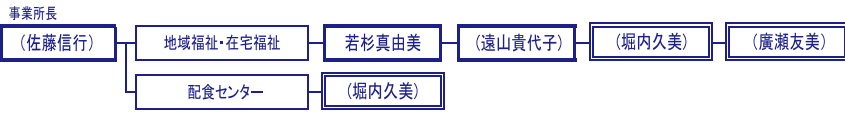

保育課

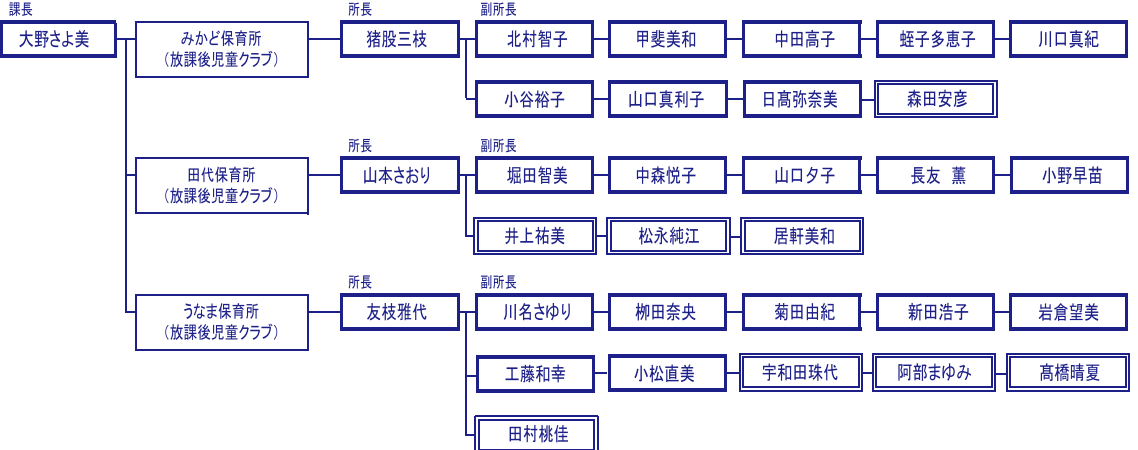

うなま保育所

父母会さんのご協力により、第2避難経路にガードレールを設置していただき、安心して通れるようになりました!

お外だ〜い好き!新年度が始まり、新しい環境にも慣れて春の自然を思いきり満喫中です。



みかど保育所

新しいお友達、新しい職員を迎え、令和4年度の保育が始まりました。

子どもたちの健やかな成長を願ってうさぎ組さんが制作した大きなこいのぼりが、元気な子どもたちを見守ってくれています。

先日は畑で大きく実ったキャベツを調理室に届けてその日の給食の献立に利用してもらいおいしくいただきました。ホウレンソウやレタス、いちごも実り始め、子どもたちもウキウキしながらその成長を見守っているところです。

また、4月のお誕生会では、運動あそびの用具を使ってゲームをしました。バランスを取りながら、また、ドキドキする気持ちをぐっと奮い立たせながら進み、みんな笑顔でゴールしていました。

今年度も、みかど保育所では「元気な心と体を育む保育」に力を入れていきます。

可愛い子どもたちの成長を地域の皆さんも一緒に見守ってくださいね。



田代保育所

令和4年度がにぎやかにスタートしました♡

この1年も、お友だちや先生と楽しくあそんで、元気いっぱいに過ごします。地域で見かけたら声をかけてください。保育所にも遊びに来てください。



こいのぼり作りも楽しみました!



いちばん大きいお兄ちゃん、お姉ちゃんになりました!

新入所のお友だちも慣れ、泣かずに散歩も楽しめるようになりました!

日本赤十字社活動資金のご協力のお願い

日頃より、日本赤十字社の活動にご協力をいただき心より感謝申し上げます。

日本赤十字社については、「人間の命と健康、尊厳を守る」ことを使命として活動を行っており、特に近年各地で多発している自然災害においても、被災者への災害復興支援活動(救護・救援・看護)等を通してその存在意義が大きく高まっている現状です。

これらの事業活動は、国民の皆様の善意により拠出される活動資金によって成り立っています。

そこで、お一人でも多くの皆さまに赤十字の理念や人道的活動にご賛同いただき、日赤の事業活動がより充実したものになるよう活動資金(1世帯500円)へのご協力のお願いをさせていただきます。

今年度も、町民皆さまのあたたかいご協力をお願いいたします。



工作用品、ソファーのご寄贈のお願い

～ 南郷デイサービスセンター ～

南郷デイサービスセンターでは、色えんぴつ等の工作用品やソファーをご寄贈していただける方を募集しております。

使用の目的として、工作用品はデイサービスの利用者にレクリエーション時に使用していただき、デイサービスの利用を楽しく有意義にさせていただきます。また、ソファーについてはデイサービス内でリラックスして過ごしていただくための休憩用のものです。

使えるものは、再利用の取り組みを行っています。ご寄贈していただける方がいらっしゃいましたら、下記までご連絡をお願いいたします。

なお、ご寄贈の希望物品については、下記のとおりです。

- 色えんぴつ、えんぴつ削り(手動、電動どちらでも可)、工作用はさみ
- ソファー(大きさ、形状は問いません。)

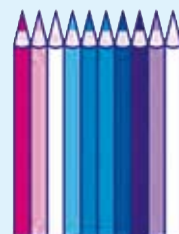

美郷町社会福祉協議会 南郷事業所 59-0787

善意の灯

香典返し

【西郷】

寄付者氏名	故人
藤田 重三郎 様	リン 様
奈須 陽子 様	吉治 様
荒瀬 哲幸 様	由榮 様
甲斐 キク工 様	ヨシ工 様
杉本 浩 様	優 様
山崎 美津夫 様	喜美代 様
奈須 愛 様	リヨ子 様
鎌田 フチ子 様	明 様
高木 民恵 様	山下 綾子 様

期間：令和4年3月1日～

令和4年4月30日まで

【北郷】

寄付者氏名	故人
杉本 礼子 様	英雄 様
甲斐 覚 様	麻子 様
杉本 好信 様	クスノ 様

【南郷】

寄付者氏名	故人
藤田 茂 様	シゲ子 様

